



Ministero dell'Istruzione dell'Università e della Ricerca
Istituto d'Istruzione Superiore "Confalonieri - De Chirico"
Istituto Professionale di Stato per i Servizi Commerciali
Istituto Tecnico Tecnologico Grafica e Comunicazione
Liceo Artistico
Via B. M. de Mattias, 5 - 00183 Roma - Tel. 06121122085/86 – CF 80200610584
E-mail: rmis09700a@istruzione.it - Pec: rmis09700a@pec.istruzione.it

A TUTTO IL PERSONALE
AGLI STUDENTI E RELATIVE FAMIGLIE

Circ. n. 235 del 20/10/2020

Roma, 20 ottobre 2020

Oggetto: procedura per la gestione di casi Covid-19 e assenze alunni

1) Alunno con sintomatologia compatibile con COVID o esito positivo del test rapido:

Il genitore contatta immediatamente la ASL e la scuola (tramite l'email istituzionale), comunicando l'assenza e la valutazione del medico curante e inviando l'eventuale documentazione

Il Referente Covid contatta la ASL (Equipe anti-COVID)

Lo studente resta a casa (assenza giustificata e non computata ai fini del calcolo annuale) fino ad accertamento ed esito negativo del test diagnostico

Se lo studente è stato in contatto con la classe nelle 48 ore precedenti alla segnalazione, la classe passa in didattica a distanza in modalità sincrona per 14 gg. o fino ad accertamento di negatività dello studente.

2) Alunno con COVID accertato:

Il genitore contatta immediatamente la scuola (tramite l'email istituzionale), comunicando l'assenza e la valutazione della ASL e inviando la relativa documentazione

Il Referente Covid contatta la ASL (Equipe anti-COVID) e attende istruzioni

Lo studente resta a casa (assenza giustificata e non computata ai fini del calcolo annuale) fino a guarigione ed esito negativo del test diagnostico

La classe passa in didattica a distanza in modalità sincrona per 14 gg. e viene invitata ad un controllo diagnostico individuale per prevenire la diffusione del contagio, in attesa che la ASL comunichi le condizioni della quarantena eventualmente prescritta o altre misure preventive

Ai docenti della classe compete:

- A) identificare la probabile fonte di contagio, luogo e data risalendo fino a 14 gg prima dei sintomi o della raccolta del campione
- B) rintracciare tutti i contatti stretti entro le 48 ore dall'esordio dei sintomi o della raccolta del tampone



Ministero dell'Istruzione dell'Università e della Ricerca
Istituto d'Istruzione Superiore "Confalonieri - De Chirico"
Istituto Professionale di Stato per i Servizi Commerciali
Istituto Tecnico Tecnologico Grafica e Comunicazione
Liceo Artistico

Via B. M. de Mattias, 5 - 00183 Roma - Tel. 06121122085/86 – CF 80200610584
E-mail: rmis09700a@istruzione.it - Pec: rmis09700a@pec.istruzione.it

C) informare il referente COVID dei risultati dell'indagine

Al Referente Covid compete:

fornire gli elenchi di cui a pag. 10 delle Indicazioni Regionali, compilando se possibile la relativa scheda

3) Alunno con assenza prolungata (3-5 gg. compreso il fine settimana)

Il docente (il coordinatore se presente o qualsiasi docente della classe) contatta lo studente per informarsi sul motivo dell'assenza e in caso di situazioni di cui ai nn.1 e 2, trasmette le notizie al referente COVID.

Per assenze superiori a tre giorni ma inferiori a cinque la famiglia presenta ai fini della riammissione in classe l'autocertificazione di cui all'allegato 3 della circolare MPI-Regione Lazio 29319 del 6/10/2020 (in allegato)

Per assenze uguali o superiori a cinque giorni la famiglia presenta certificazione del medico curante ai fini della riammissione in classe.

Tutte le certificazioni e documenti cartacei devono essere mostrate al docente in orario ai fini della riammissione in classe e inviati in formato elettronico all'ufficio alunni, direttamente (a confalonieridechiricoroma@gmail.com) o per il tramite dell'indirizzo di posta istituzionale (rmis09700a@istruzione.it), per l'archiviazione nel fascicolo.

Per maggior chiarezza si allega lo schema visuale della procedura pubblicato dalla Regione Lazio a pag 8 delle *Indicazioni operative ad interim per la gestione di casi e focolai di SARS- CoV-2 nelle scuole e nei servizi educativi del Lazio, e presa in carico dei pazienti pediatrici:*



Ministero dell'Istruzione dell'Università e della Ricerca
Istituto d'Istruzione Superiore "Confalonieri - De Chirico"
Istituto Professionale di Stato per i Servizi Commerciali
Istituto Tecnico Tecnologico Grafica e Comunicazione
Liceo Artistico

Via B. M. de Mattias, 5 - 00183 Roma - Tel. 06121122085/86 – CF 80200610584
E-mail: rmis09700a@istruzione.it - Pec: rmis09700a@pec.istruzione.it

Figura 1 – Alunno con aumento della temperatura corporea al di sopra di 37,5°C o un sintomo compatibile con COVID-19, in ambito scolastico o a casa

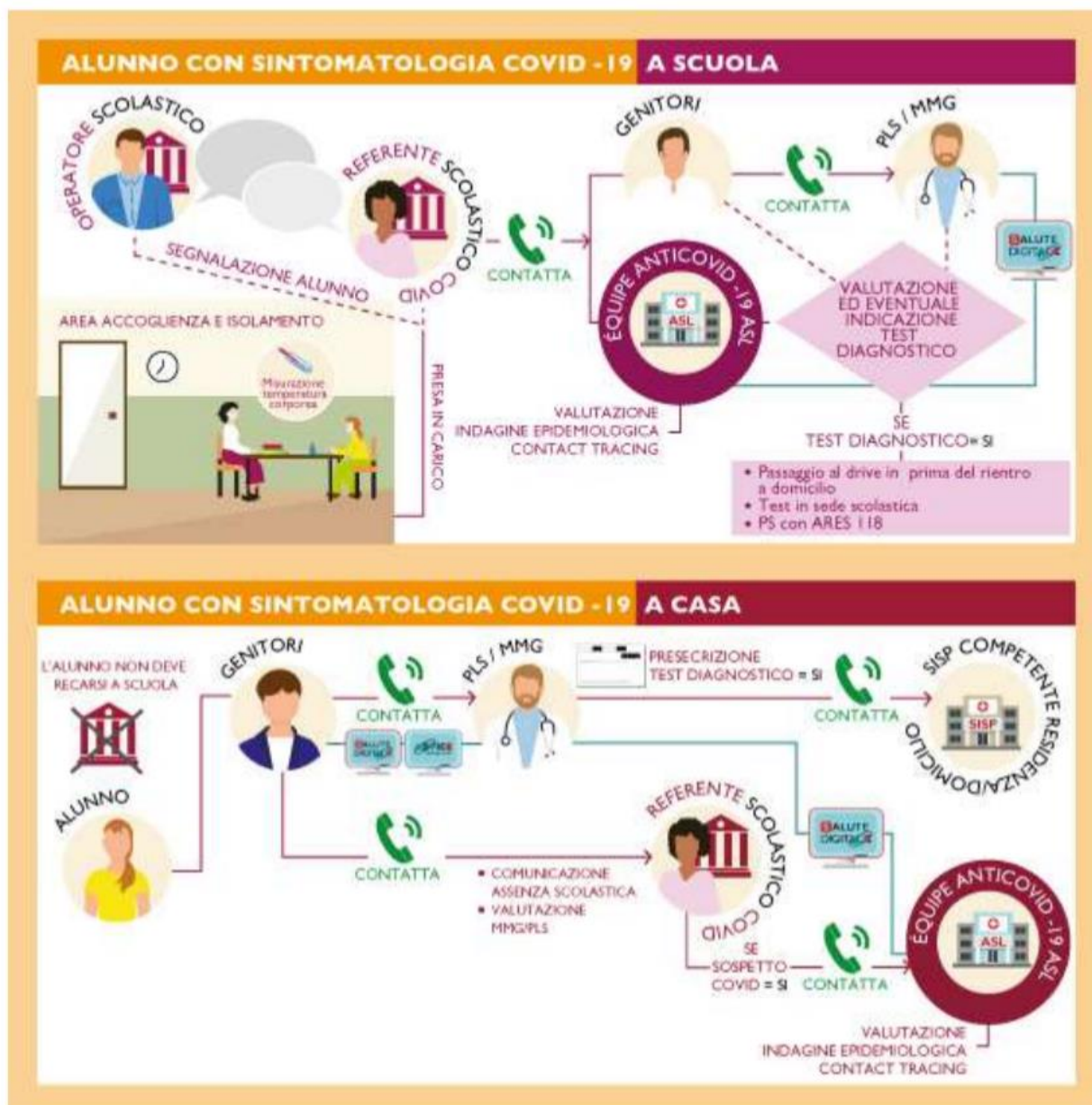

Il Dirigente Scolastico
Prof.ssa Nadia Petrucci
Firma autografa omessa ai sensi
dell'art. 3 del D. Lgs. n. 39/1993